

# **Handleiding Importereren/ Exportereren Brouwvisie (& pro)**

Document : Handleiding Importeren/Exportereren Brouwvisie (& Pro)  
Versie : 1.0  
Datum : Dinsdag 16 April 2019  
Auteur : Oscar Moerman

# Inhoud

1.	Inleiding .....	3
2.	Recept Exporteren naar XML .....	3
3.	Recepten exporteren naar Multi-XML bestanden.....	4
4.	Recept Exporteren naar HTML Opmaak .....	6
5.	Recept exporteren naar CSV formaat.....	7
6.	Accijns gegevens exporteren naar CSV (Pro versie) .....	8
7.	Recepten Importeren .....	9

# 1. Inleiding

In brouwvisie is het mogelijk om recepten te exporten en te importeren. Zodat er tussen brouwers onderling makkelijk recepten kunnen worden uitgewisseld. Vwb het Exporteren zijn er nog wat extra mogelijkheden en formaten die handig kunnen zijn om gegevens in andere applicaties weer te kunnen importeren. In dit document wat nadere uitleg hierover vwb de werking hiervan.

## 2. Recept Exporteren naar XML

Het exporteren van Recepten naar xml-formaat gaat vanuit het scherm van Recepten beheer.

**BrouwVisie: Recepten beheer**

<b>Naam recept</b>	Donderbok	<b>Berekende kleur</b>	53	EBC
<b>Kenmerk</b>	BV0001	<b>Berekende bitterheid</b>	38	EBU
<b>Brouwdatum</b>	16-9-2007	<b>Begin SG</b>	1070	gr/l
<b>Biertype</b>	Bo(c)kkbier	<b>Eind SG</b>	1022	gr/l
<b>Aantal liters</b>	25,00	<b>Alcohol</b>	5,7	vol%
		<b>Gebruikte gist</b>	2206 Bavarian Lager	

	Naam recept	Kenmerk	Biertype	Brouwdatum	Aantal liters	Status
<input checked="" type="checkbox"/>	Donderbok	BV0001	Bo(c)kkbier	16-9-2007	25,00	Afgerond
<input type="checkbox"/>	Wooden Ale	BV0002	Pale Ale (American)	21-10-2007	25,00	Afgerond
<input type="checkbox"/>	Blonde-Ipanator	BV0003	India Pale Ale	22-11-2007	25,00	Afgerond
<input type="checkbox"/>	Vlaams Bruine	BV0004	Vlaams Bruin (Sterk)	16-12-2007	25,00	Afgerond
<input type="checkbox"/>	Pilsener	BV0005	Pilsener	13-1-2008	25,00	Afgerond
<input type="checkbox"/>	BKG Blonde	BV0006	Blond(e)	27-1-2008	7,00	Afgerond
<input type="checkbox"/>	Donkere Lambiek	BV0007	Lambic(e)k (oude(B))	28-1-2008	25,00	Afgerond
<input type="checkbox"/>	Bigfoot achtige	BV0008	Barley wine	9-3-2008	25,00	Afgerond
<input type="checkbox"/>	American Saison	BV0009	Saison	4-5-2008	25,00	Afgerond
<input type="checkbox"/>	Twensche Alt	BV0010	Alt	15-6-2008	25,00	Afgerond
<input type="checkbox"/>	Zomaar een biertje	BV0011	Tripel	27-6-2008	25,00	Afgerond
<input type="checkbox"/>	American Blonde	BV0012	Blond(e)	30-8-2008	25,00	Afgerond
<input type="checkbox"/>	Engelse Ale (High gravity)	BV0013	Pale Ale/Strong Bitter	21-9-2008	50,00	Afgerond
<input type="checkbox"/>	Schwarz	BV0014	Schwarz	29-10-2008	25,00	Afgerond
<input type="checkbox"/>	Havermout Stout	BV0015	Stout (Oatmeal)	8-11-2008	30,00	Afgerond

Zoeken   Filter op status

176 Recepten/brouwsessie's aanwezig

- Nieuw
- Openen
- Laatste openen
- Verwijderen
- Recept klonen
- Export naar sjabloon
- Export naar XML
- Export naar HTML
- Export naar CSV
- Open proefnotitie
- Open keuringsrapport
- Naar klembord
- Recept afdrukken
- Sluiten

Het simpelste is het selecteren van een recept (roodbruine balk) en daarna klikken op 'Export naar XML' aan de rechterkant.

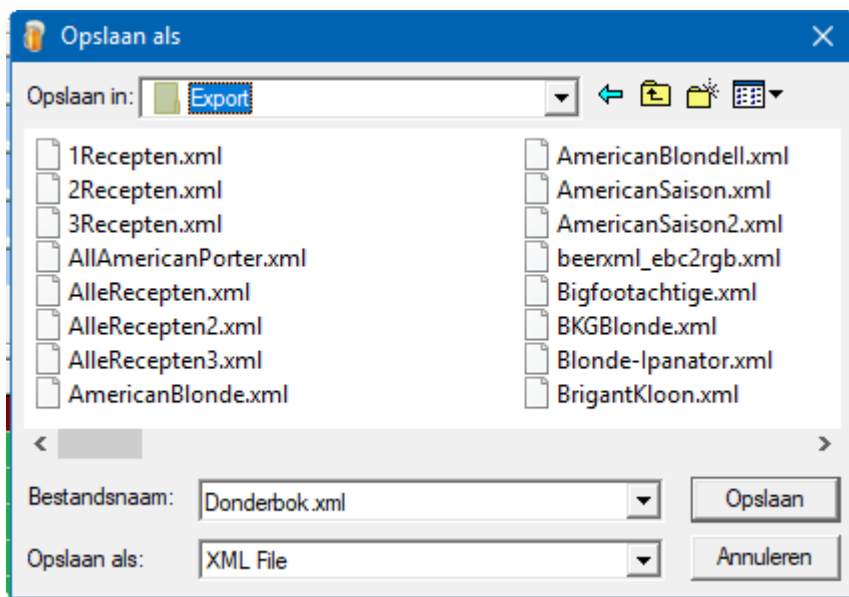

Je krijgt dan het volgende scherm. De naam van het bestand is altijd gelijk aan de naam van het recept. Uiteraard kunt u dat zelf wijzigen. Hier kun je op op slaan klikken. Het geselecteerde recept is dan opgeslagen als XML bestand.

De XML bestanden uit Brouwvisie zijn compatible met de Beer-xml standaard (<http://www.beerxml.com/>) en zou je dus ook weer kunnen importeren (uitwisselen) met andere brouwsoftware.

Naast het xml-bestand worden er nog meer bestanden gegenereerd :

Naam	↑ Ext	Grootte
[.]	<DIR>	
Beerxml	css	11.080
background	gif	510
cellpic1	gif	246
cellpic3	gif	257
cellpic2	jpg	480
cellpic2_rtl	jpg	601
beerxml_ebc2rgb	xml	8.095
Donderbok	xml	14.993
Beerxml	xsl	28.737

Deze bestanden zijn nodig voor een eventuele weergave in een Browser (Internet Explorer).

### 3. Recepten exporteren naar Multi-XML bestanden.

In Brouwvisie is het als enig programma mogelijk om meerdere recepten in 1 XML bestand te exporteren. Het desbetreffende bestand kan daarna alleen weer in Brouwvisie geïmporteerd worden, aangezien andere programma's dit nog niet ondersteunen. Maar voor onderlinge uitwisseling tussen Brouwvisie gebruikers kan dit best handig zijn.

Deze manier van exporteren gaat ook weer via Receptenbeheer. U selecteert dan meerdere recepten die u wilt exporteren.

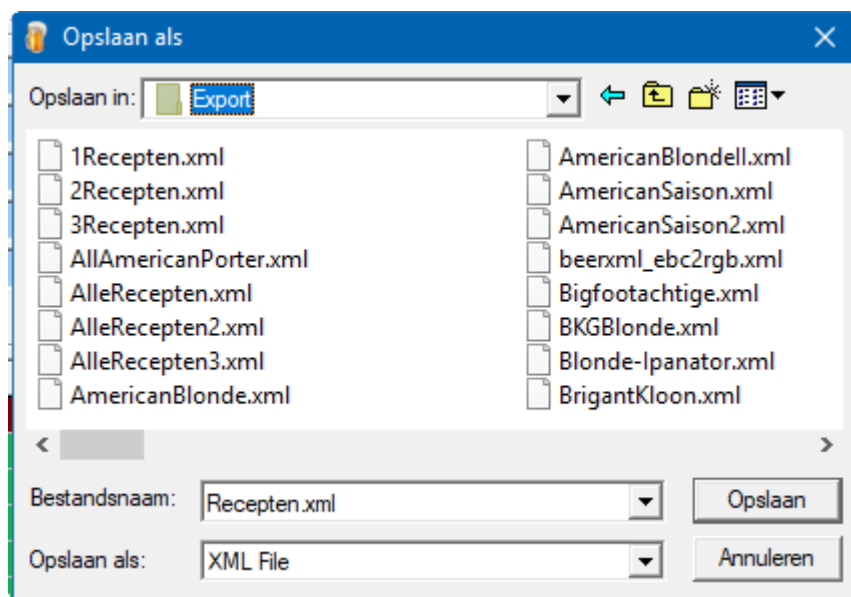
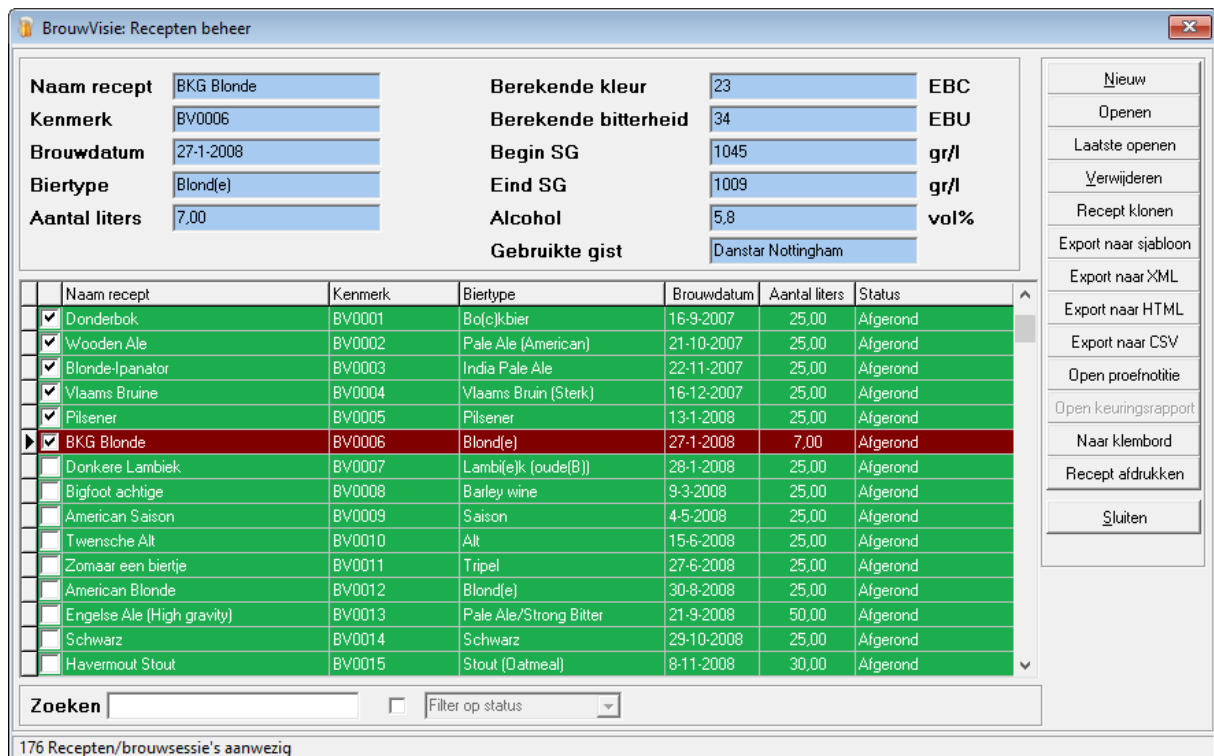

U krijgt dan wederom het scherm om uw bestand op te slaan. Uiteraard kun u de naam zelf aanpassen.

Aan de naam of het bestand kun u niet zien dat het een Multi-xml bestand is.

## 4. Recept Exporteren naar HTML Opmaak

Indien u een recept op een website wilt publiceren (of voor het bekijken in een browser) kunt een recept ook naar een HTML bestand exporteren. Dit gaat op dezelfde manier als exporteren naar een XML bestand.

Er wordt dan naast een Html-bestand ook een css bestand aangemaakt voor de opmaak van het recept. (een css-bestand is een bestand waarin de opmaak staat van de pagina).

Naam	Ext	Grootte
[..]	<DIR>	
BrouwVisie	css	3.078
Donderbok	html	5.084

In de browser ziet dit er dan zo uit.

BrouwVisie recept				
Recept : Donderbok				
<b>Basis gegevens</b>				
Omschrijving	Waarde			
Naam recept	Donderbok			
Kenmerk	BV0001			
Biertype	Bo(c)kbier			
Aantal liters	25			
Gewenst begin SG	1070(7,7 Vol% alc.)			
Brouwzaalrendement	73,0 %			
<b>Algemeen</b>				
Omschrijving	Waarde			
Totaal water	39,48 liter			
Maischdikte	2,45 l/kg			
Maischwater	20,16 liter			
Spoelwater	19,32 liter			
Kooktijd	90 Min.			
Berekende kleur	53 EBC (Ray Daniels)			
Berekende bitterheid	38 EBU (Glenn Tinseth)			
<b>Mout</b>				
Moutnaam	% Stort	Massa	Kleur	
Pilsmout 3 EBC	30,00%	2,466 kg	3 EBC	
Munich mout 15 EBC	39,00%	3,206 kg	16 EBC	
Ambermout 50 EBC	12,00%	0,986 kg	49 EBC	
Karamelmout 150 EBC	11,00%	0,904 kg	120 EBC	
Special B	8,00%	0,658 kg	391 EBC	
<b>Hop</b>				
Hopnaam	% Alfazuur	Massa	Kooktijd	Bitterheidsaandeel
Hallertauer Perle	7,50%	15 gr	90 Min.	11 EBU
Hallertau Hersbrucker	3,50%	78 gr	90 Min.	26 EBU
Opmerkingen	-			

Deze opmaak kunt u natuurlijk zelf aanpassen door de waarden in het css bestand aan te passen naar uw eigen voorkeuren.

## 5. Recept exporteren naar CSV formaat

CSV is een formaat dat door vele pakketten wordt ondersteund. Dit is een komma gescheiden bestand. Hierdoor kun je gegevens ook in o.a. Excel importeren en bewerken naar uw eigen wensen. In dit formaat is het mogelijk om meerdere recepten te exporteren.

Open Recepten beheer en klik op 'Export naar CSV'. U krijgt nu het volgende scherm :

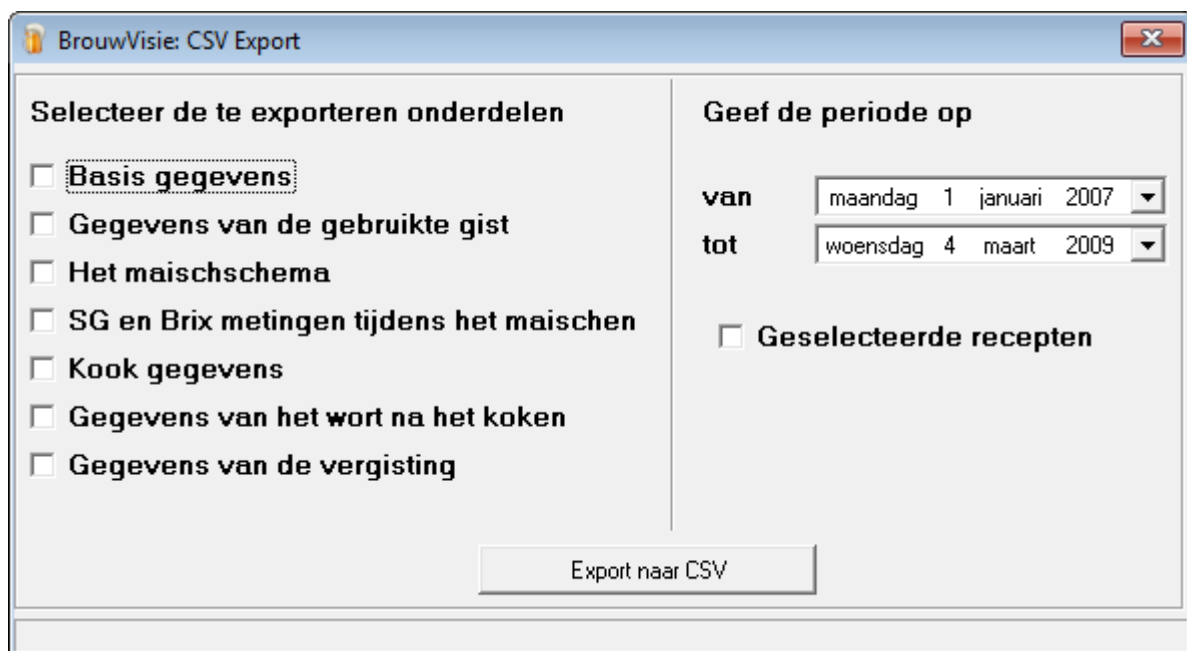

Hier kunt u de gewenste gegevens selecteren en de gewenste periode of u kiest ervoor om de reeds geselecteerde recepten te exporteren. Klik daarna op 'Export naar CSV'

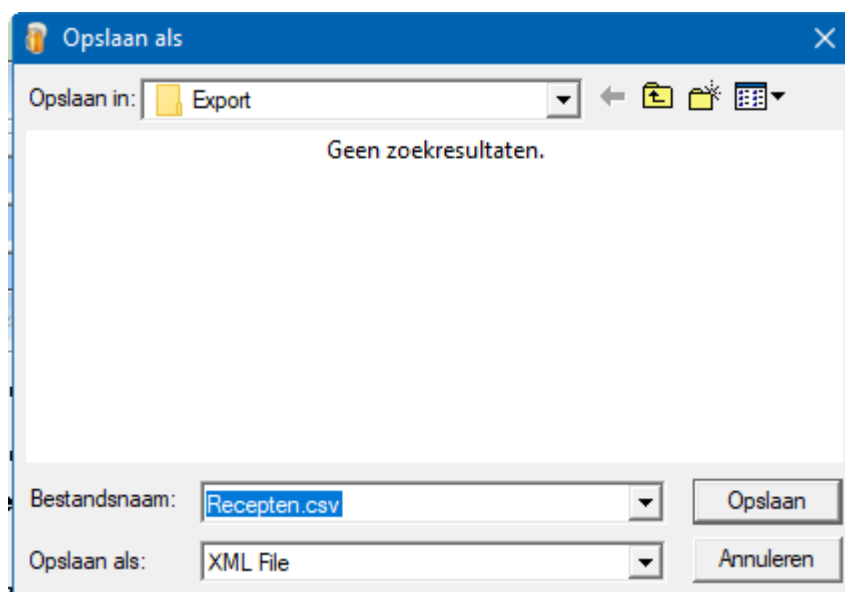

Geef de gewenste locatie aan waar u het bestand wenst op te slaan.

Na het exporteren krijgt u de bevestiging dat dit proces klaar is en de locatie waar het bestand staat.

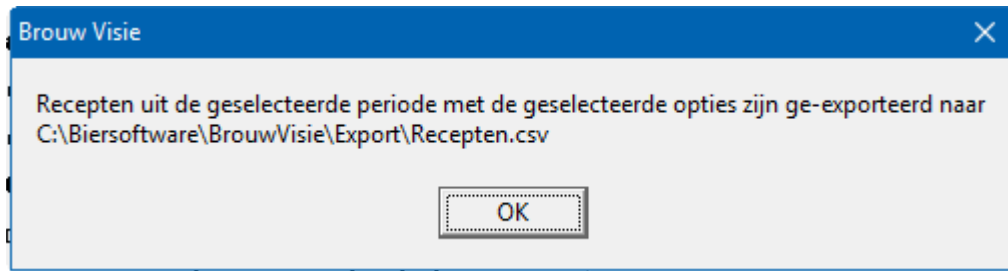

Indien u dit bestand in Excel opent zit dit er zo uit :

	A	B	C	D	E	F	G	H	I	J	K	L	M	N
	Biertype	Brouwzaal	Volume	Begin SG	Kooktijd	Temp1	Tijd1	Dikte1	Temp2	Tijd2	Dikte2	Temp3	Tijd3	Dikte3
1	Bo(c)kbier	73	25	1070	90	52	10	2,5	63	40	2,5	70	40	2,5
2	Pale Ale (A	69	25	1055	90	52	10	3	63	30	3	72	30	3
3	India Pale	70	25	1075	90	62	40	2,5	72	30	2,5	78	5	2,5
4	Vlaams Br	70	25	1077	90	52	10	2,5	63	40	2,5	72	55	2,5
5														
6														

## 6. Accijs gegevens exporteren naar CSV (Pro versie)

In de pro versie van Brouwvisie worden de afgevlude hoeveelheden in een tabel bijgehouden en hier kunt u filteren op periode zodat u meteen kunt zien hoeveel u voor die periode dient te betalen. Deze gegevens kunt u afdrukken en exporteren naar een CSV bestand.

Datum	Soort	Batch	Stamwort	Fles/fust	Aantal	Volume	Accijs
8-4-2019	bier	B001	12,0 *P	Fust	20	400,00 liter	€ 132,84
8-4-2019	bier	B001	12,0 *P	Fles Belge	800	600,00 liter	€ 199,26

	Volume afgevlud	Bedrag accijs
Categorie I	1000,00 liter	€ 332,10
Categorie II	0,00 liter	€ 0,00
Categorie III	0,00 liter	€ 0,00
Categorie S	0,00 liter	€ 0,00

De getallen zijn dan makkelijk in Excel in te lezen.



## 7. Recepten Importeren

Voor het importeren van Recepten is een aparte import module (via knoppenbalk) :

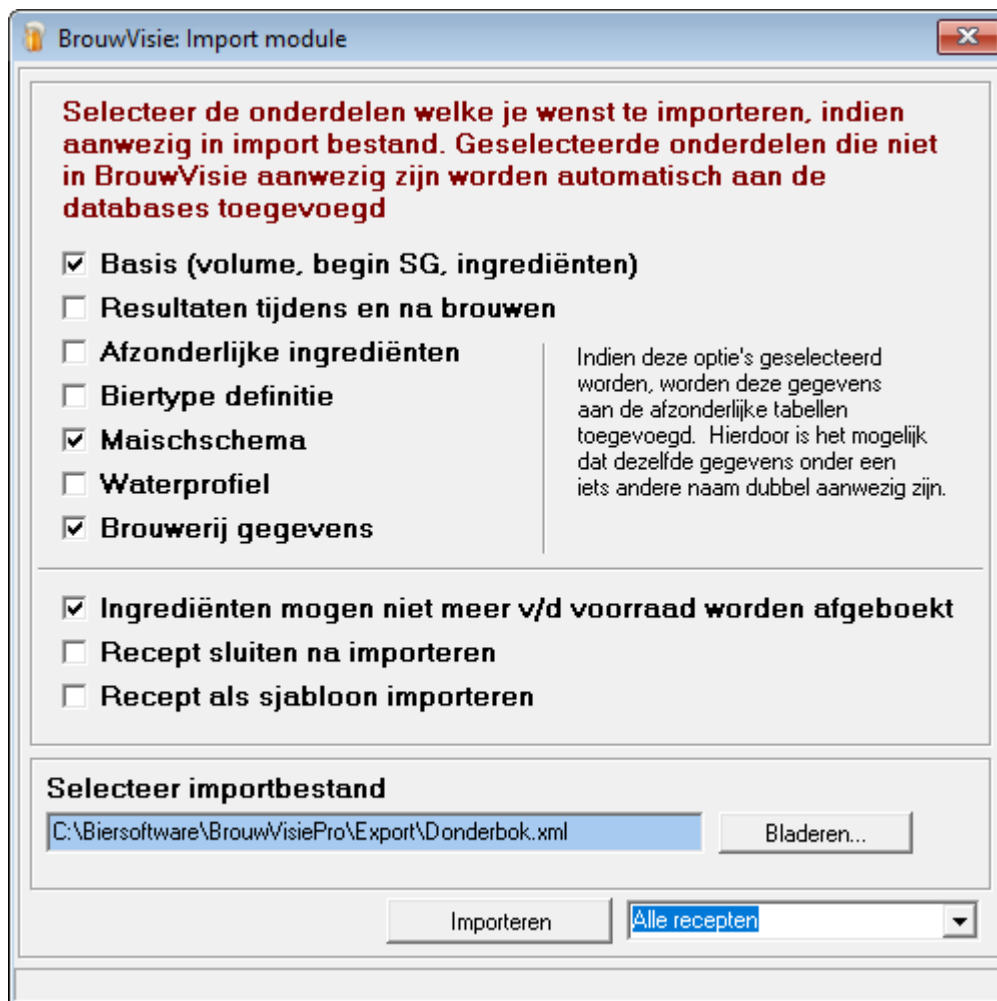

In dit scherm kunt u een import bestand selecteren en daarna de gewenste opties die u wenst te importeren (niet alle gegevens zijn altijd gewenst). Indien u een Multi-xml bestand heeft geselecteerd kun u onderin alle recepten in het bestand zien

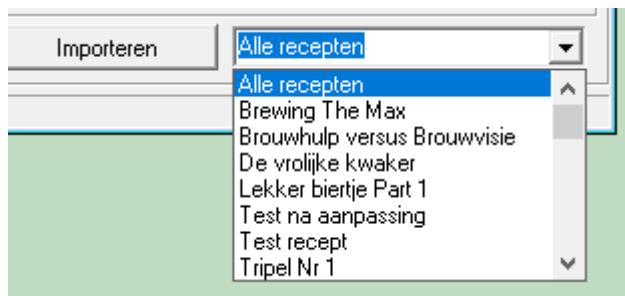

Indien het een enkele recept betreft zie u hier maar 1 recept staan.

U kunt hier kiezen of u alle recepten wilt importeren, of slecht 1 of meerdere maar niet alles. U kunt de recepten ook per stuk importeren.

Na het importeren van het recept krijgt u de melding dat deze actie is voltooid. Indien u meerdere recepten importeert kan dit even duren en ziet u een voortgangsbalk van de import.

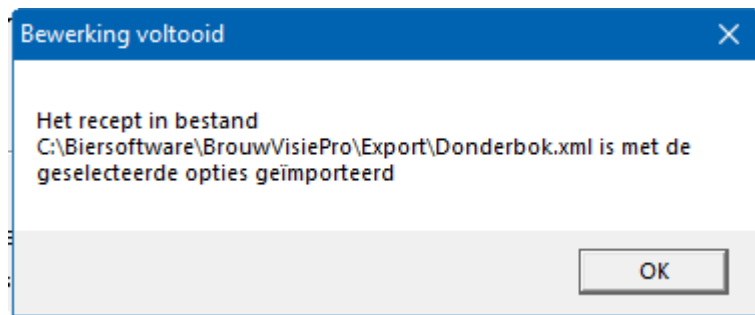

Het recept staat nu bij recepten beheer in de lijst.